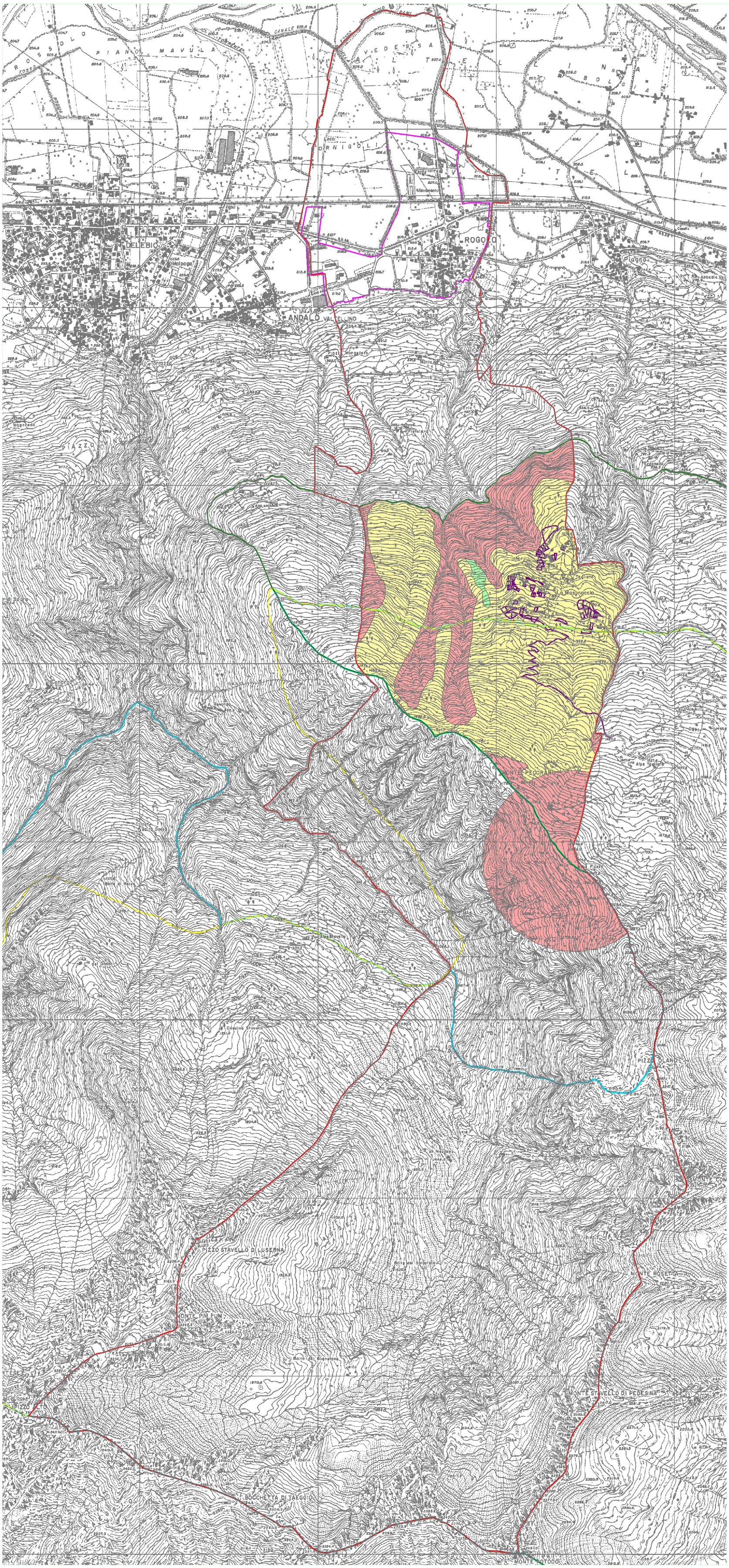

LEGENDA

- *Confine comunale*
- *Confine Parco Orobie Valtellinesi*
- *Rete Natura 2000: limite SIC IT2040027*
- *Rete Natura 2000: limite ZPS IT2040401*
- *Aree urbanizzate*
- *Previsioni di Piano in ambito SIC*

Fasce di rispetto ambientale in ambito SIC

- *Fascia verde:nessuna limitazione*
- *Fascia gialla: limitazioni modeste*
- *Fascia rossa: limitazioni gravi o consistenti*

COMUNE DI:

ROGOLO

PGT
Piano di Governo del Territorio

Legge Regionale n. 12/2005

STUDIO DI INCIDENZA

Tav. 03 — CARTA DI SINTESI AMBIENTALE

data ottobre 2012	scala 1:10.000

Adozione	deliberazione C.C. n° ..... del .....
Approvazione	deliberazione C.C. n° ..... del .....
Pubblicazione	pubblicazione B.U.R.L. n° ..... del .....

Il Progettista:

barri e luzzi
progettazione edilizia
architettura d'interni
barri roberto architetto
luzzi ugo geometra
luzzi luciana architetto
23018 Talamona (So) - Via Cusini, 258
Tel. 0342.67.06.96 - Fax 0342.67.37.38
E Mail: info@barrieluzzi.it

L'Estensore dello Studio di Incidenza:

Dott.sa Naturalista Silvia Speziale
Via Valeriana 65
23016 Mantello (So)
Tel / Fax 0342.617307
E-mail silviaspeziale@libero.it